

Entlang der römischen Kaiserstraße Via Claudia Augusta durch das Auerbergland

Die hier beschriebene Radtour folgt in Nord - Süd - Richtung (und umgekehrt) dem beschilderten Erlebnis- Radweg entlang der Via Claudia Augusta. Diese Tourenbeschreibung beginnt im Süden des Auerberglandes und erläutert diese Rundtour entgegen des Uhrzeigersinnes. Der Einstieg ist von allen an der Rundtour gelegenen Orten des Auerberglandes direkt möglich, Stötten am Auerberg ist über den Dampflockradweg bestens angebunden. Darüberhinaus zeigt das Kartenblatt weitere Ergänzungs- und Verknüpfungsmöglichkeiten mit Rad- und Wandererlebnissen im Auerbergland auf. Beschreibungen finden Sie in den entsprechenden Tourenblättern und in der Kartenmappe „Erlebniswege Auerbergland“. Auch der Ausbau zur zwei- oder drei-Tages-Tour ist problemlos möglich. Infos zu radlerfreundlichen Übernachtungen in Privatzimmern, Pensionen, Gasthof und Hotel oder Ferienwohnungen erhalten Sie bei den örtlichen Tourismusbüros und der Infostelle Auerbergland.

Ausgangspunkt der Beschreibung: Rieden am Forggensee

Von der Ortsmitte auf der markierten Route der Via Claudia nach Norden in Richtung Roßhaupten (Variante ab Dietringen über Meilenstein entlang des Forggensees (Badeplatz und Kiosk) auf Pfad zum Campingplatz Warsitzka) nach **Roßhaupten**. (Einkehr, Dorfmuseum im Bau)

Auf dem Forggenseeradweg und nach ca. 1,5 km vor dem Via Claudia Kunstpark die Straße nach links überqueren. (Vorsicht)

Über Meilenstein Hettenberg zum Weiler Egelmoosen, und vorbei am nahen Schmuttersee (Badeplatz und Kiosk) und dem Weiler Sameister (Sehenswerte Kapelle von J.J. Herkomer) nach **Lechbruck**. (Hallenbad, Einkehr, sehenswerte Pfarrkirche, Flössermuseum im Bau)

Beschildert durch den Ort auf für den Durchgangsverkehr gesperrtem Sträßchen nach **Burggen**. (Einkehrmöglichkeit, Naturschutzgebiet Litzauer Schleife, Einsiedelei St. Anna)
Vorbei am Meilenstein auf der Lech- Hochterrasse an den Stadtrand von Schongau (Sehenswerte Altstadt) Bundesstraße unterqueren nach **Altenstadt** (Sehenswerte romanische Basilika, Einkehr)

Vorbei am Meilenstein auf der Originaltrasse der Römerstraße nach **Hohenfurch**.(Einkehrmöglichkeit)
Bei der Schönachbrücke links auf der Straße in Richtung Schwabniederhofen. nach ca. 300m rechts auf Wirtschaftsweg leicht bergauf, dann eben nördlich der Luftlandeschule (Alpenpanorama) in das Mühlendorf **Schwabsoien**. (Einkehr, Mühlenwanderweg, Hammerschmiede)

In der Ortsmitte links (Markierung Radweg Auerbergland) nach **Schwabbruck**. (Einkehr)
In der Ortsmitte in Linkskurve geradeaus auf ruhiger Nebenstraße nach **Ingenried** (Einkehr, sehenswerte Pfarrkirche)

Auf Auerbergland- Rundweg zur Unterführung durch die Bundesstraße, Richtung Tannenberg.
An der Straßen - Einmündung unterhalb Tannenberg links bergab, erste Möglichkeit rechts in geteerten Wirtschaftsweg und so unterhalb Tannenberg durch Talsenke nach Süden.

Bei Anstieg am Stadel rechts zur Ortsverbindungsstraße Burggen - Tannenberg (Variante über Tannenberg möglich)
Straße überqueren und weiter auf geteertem Wirtschaftsweg in Richtung Süden. (Reisgang / Haslach / Bernbeuren)

Erste Abzweigung nach einem Wäldchen links nach Haslach.
Im Weiler erst links, dann rechts zur Straße, hier rechts auf Radweg zum Haslacher See. (Badeplatz und Kiosk)

Auf dem Radweg nach **Bernbeuren**. (Einkehr, Molkereimuseum, sehenswerte Pfarrkirche)
Zunächst vom Marktplatz in Richtung Stötten, am Ortsende links bergauf in Richtung Bürstenstiel.

An Wegegabelung rechts abwärts, alle Abzweigungen ignorieren, zur Ortsverbindungsstraße nach Loxhub.
Rechts über Loxhub und Langegg nach Nachsee, Straße geradeaus überqueren.

An nächster Wegegabelung links zum Gut Kinsegg (Wald- Erlebniszentrum) und links weiter nach Sameister. (Einkehr, Sehenswerte Kapelle von J.J. Herkomer)

Staatsstraße überqueren und am Dampflockradweg rechts in Richtung Roßhaupten, Marktoberdorf.
Vor Straßenunterführung links zum Gasthof Lusse (Einkehr) und links bergauf in Richtung **Roßhaupten**.

(Anschluß Stötten: Geradeaus durch Unterführung und auf dem Dampflockradweg nach Stötten)
Vor **Roßhaupten** der Markierung zum Forggensee- Radweg folgen, entlang der Bundesstraße 16 nach **Rieden**



Auerbergland- Radlspaß

Via Claudia Augusta

81,5 km 550 hm

Mit dem Rad auf den Spuren der Römer durch das Auerbergland

- Tourenrad
- Familientour
- Renncrad
- Mountainbike



Die römische Kaiserstraße Via Claudia Augusta

Vor fast 2000 Jahren erbauten die Römer die einzige kaiserliche Staatsstraße über die Alpen - die Via Claudia Augusta. Sie reichte von der Stadt Altinum nahe Venedig bzw. der Fährstation Hostiglia am Po über Reschen- und Fernpaß bis zur Donau und bildete jahrhundertlang die wichtigste Verbindung zwischen dem römischen Mutterland und den reichen Provinzen im Norden. Die bedeutende Verkehrsader, die damit verbundenen Einrichtungen und Verdienstmöglichkeiten, Begegnung und Austausch mit Reisenden aus vieler Herren Länder förderten auch in den folgenden Jahrhunderten die regionale Entwicklung und prägen bis heute Tag Regionen, Zeitalter, Menschen und ihre Kulturen.

Ganze Straßenstücke, Brücken, Meilensteine ... - immer wieder stößt man auf Reste der 2000 jährigen Straße, ihrer Infrastruktur und des Lebens, das sich an und auf ihr abgespielt hat. Ausgrabungsstätten, Ausstellungen und Baudenkmäler dokumentieren die vergangenen Epochen. Malerische Kulturlandschaften, reiche regionale Küchen, Brauchtum oder in jahrhundertelanger Übung zum Selbstverständnis gereifte besondere Gastfreundschaft sind ihr unmittelbares kulturelles Erbe

Zeugnisse der historischen Lebensader, über sie vermittelte Gemeinsamkeiten, aber auch eine Vielzahl an Eigenarten der Regionen, Zeitalter, Menschen und ihrer Kulturen werden an der römischen Kaiserstraße Via Claudia Augusta hier im Auerbergland erlebbar.

Die Route der Via Claudia Augusta ist von Donauwörth bis zum Reschenpaß durchgehend beschildert. Ein Bayerischer und ein Tiroler Kultur- und Radwanderführer informieren über sehenswerte Kulturgüter und andere lohnende Abstecher.

Allerorts werden Geschichte und alle Facetten regionaler Kultur gepflegt, gefördert und noch besser erlebbar gemacht. Entdecken Sie die Via Claudia - mit allen Sinnen, auf einer Radtour hier im Auerbergland oder einer ausgedehnten Reise,

Mehr Info:
Radwanderführer Via Claudia Bayern ISBN 3-88096-456-4
Kulturgüter in Tirol ISBN 3-902112-00-X



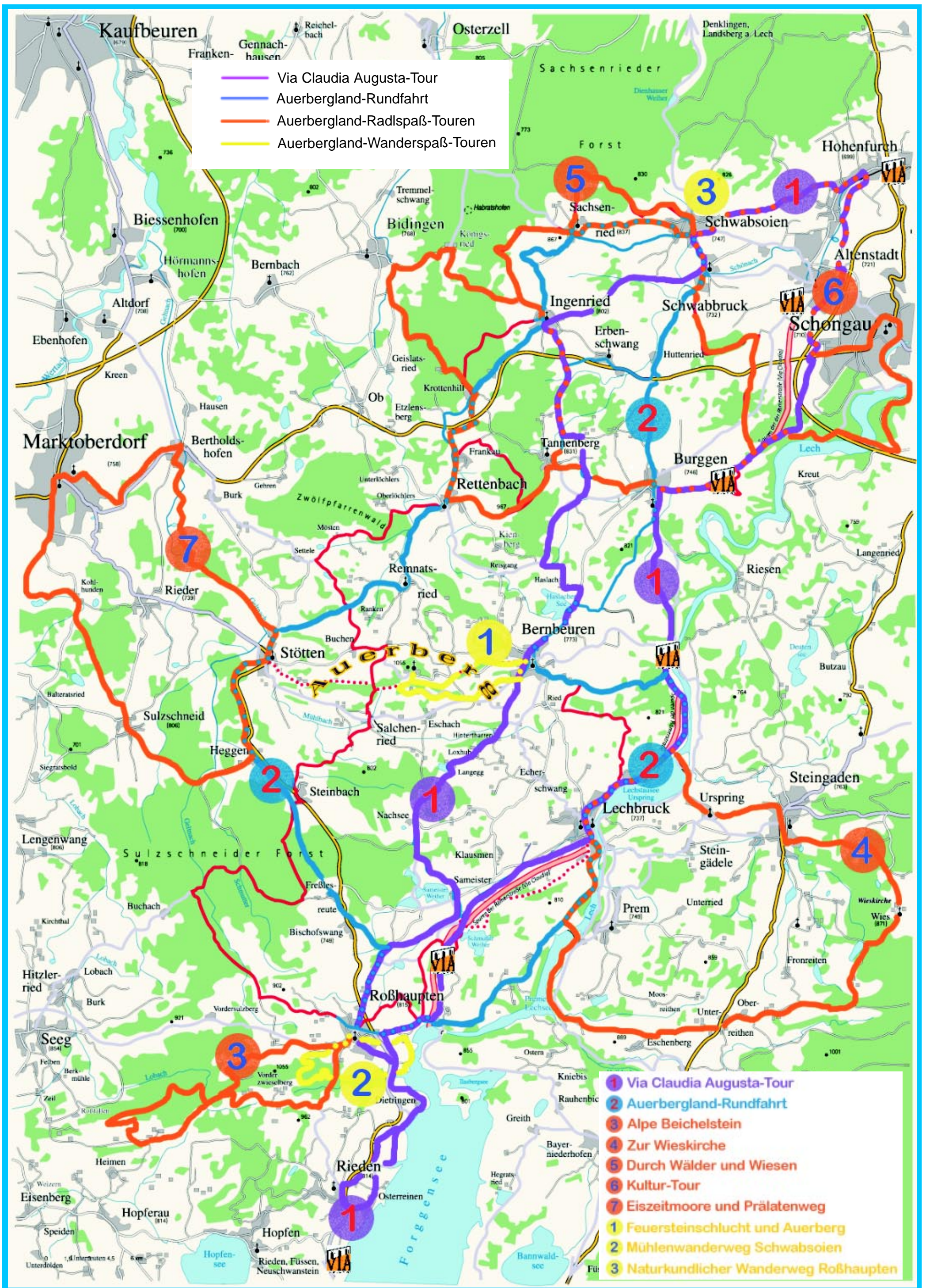

— Via Claudia Augusta-Tour
 — Auerbergland-Rundfahrt
 — Auerbergland-Radspaß-Touren
 — Auerbergland-Wanderspaß-Touren

- 1 Via Claudia Augusta-Tour
- 2 Auerbergland-Rundfahrt
- 3 Alpe Beichelstein
- 4 Zur Wieskirche
- 5 Durch Wälder und Wiesen
- 6 Kultur-Tour
- 7 Eiszeitmoore und Prälattenweg
- 1 Feuersteinschlucht und Auerberg
- 2 Mühlenwanderweg Schwabsoien
- 3 Naturkundlicher Wanderweg Roßhaupten